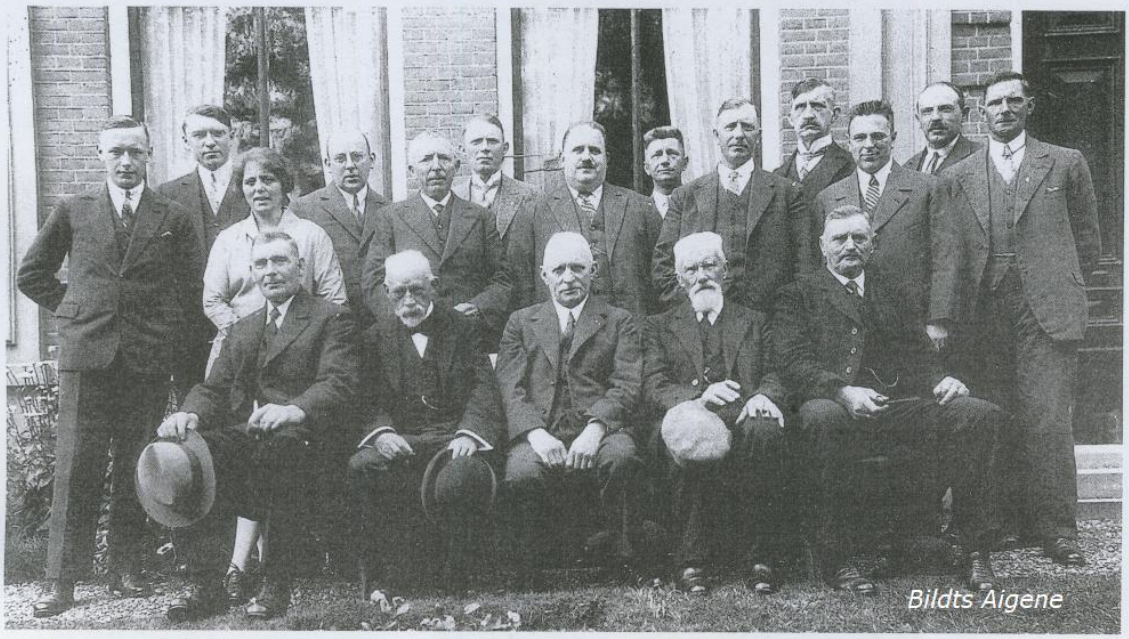

De permaninte skoalfeestkemissy komt foor de lêste keer op petret met foorsitter en met-oprichter Deddo Hesselink (foor 't skoalmeestershuus op 't Noordeand, 1930).

Staand f.l.n.r.: Frans Hendriks Hoitsma, Wiebe Brouwer, Sijtske Fluitman-Van der Weg, Johannes Fluitman, Sijmen Anne van Dijk, Jan Huitema, Feike Cornelis Ferwerda, Jan Gerrits Schottmans, Arjen Sijdses Krap, Jan van Schothorst, Ernst Hoogland, Andries Hermannus Swerms en Jan Loos. Sittend f.l.n.r.: Anne Sijdses Krap, Douwe Jietzes Smits, Deddo Hesselink, Tjeerd Pieters Schat en Tjeerd Johannes Rienks (?).

Bron: De Waaie, blz 141.